Инспектор отдела криминалистики Ирина Ондар рассказала о психологическом сопровождении расследования преступлений с участием несовершеннолетних

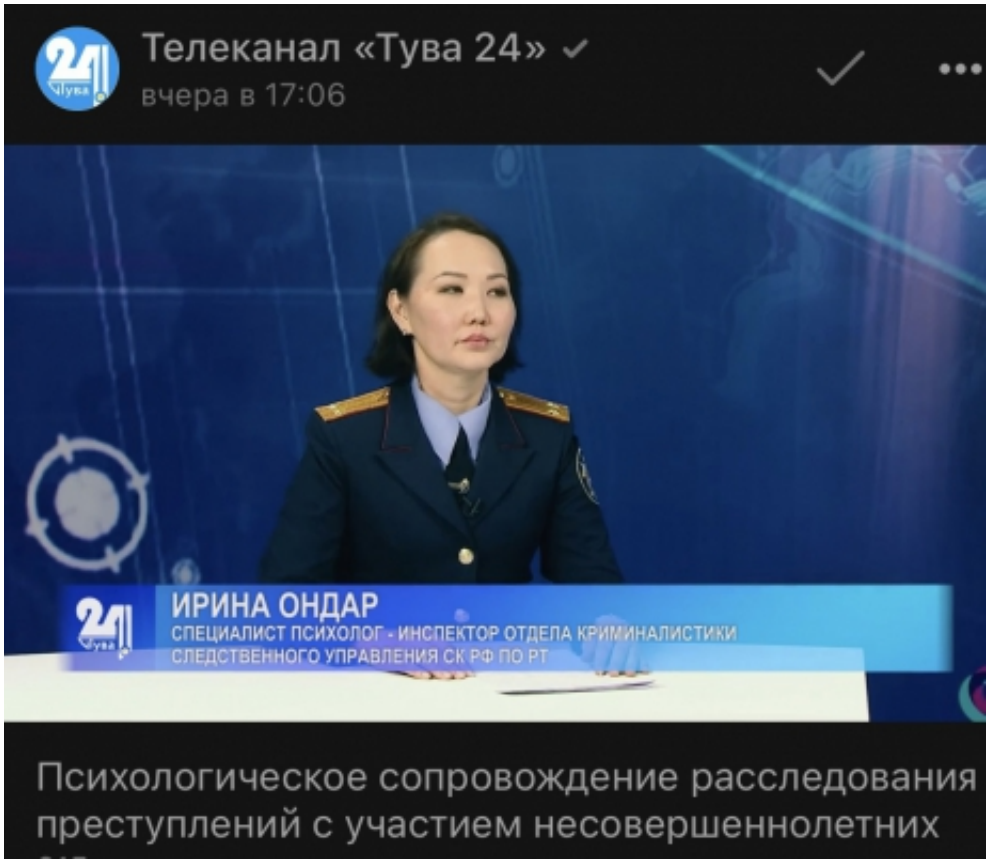

В деятельности Следственного комитета Российской Федерации особое внимание уделяется качеству расследования уголовных дел о преступлениях, совершаемых в отношении несовершеннолетних. Одним из важнейших условий защиты прав несовершеннолетних участников уголовного судопроизводства является психологическое сопровождение следственных действий с их участием. Об особенностях данной работы в передаче "Закон и Порядок" телеканала Тува 24 рассказала инспектор отдела криминалистики (психолог) Ирина Ондар.

С полным видео передачи можно ознакомиться здесь https://vk.com/tvtyva?w=wall-54122259_25736

© 2024 Следственное управление Следственного комитета Российской Федерации по Республике Тыва

24 Ноября 2021

Адрес страницы: https://tuva.sledcom.ru/Meroprijatija/item/1694795

© 2024 Следственное управление Следственного комитета Российской Федерации по Республике Тыва