В Республике Тыва местный житель предстанет перед судом за причинение смерти по неосторожности на охоте

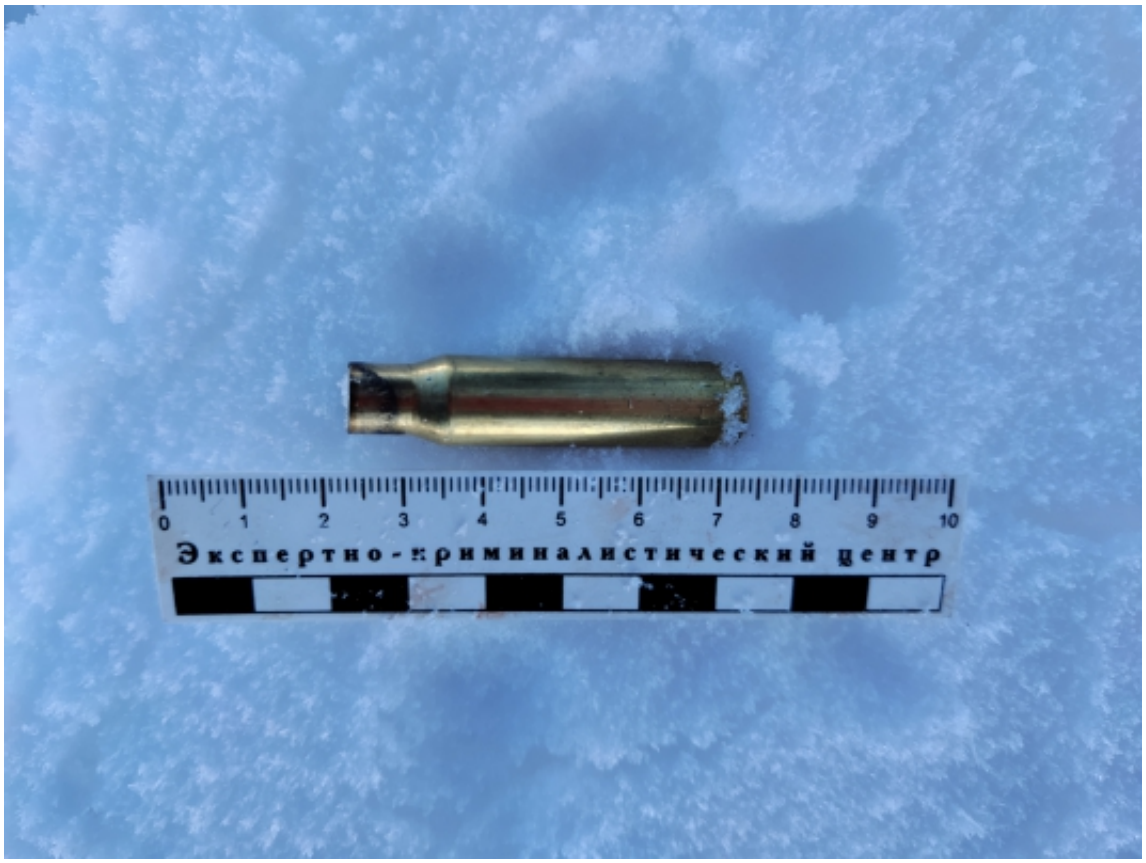

Следственными органами Следственного комитета Российской Федерации по Республике Тыва завершено расследование уголовного дела по обвинению 44-летнего уроженца Эрзинского района в совершении преступления, предусмотренного ч. 1 ст. 109 УК РФ (причинение смерти по неосторожности)

По версии следствия, в феврале 2023 года в местечке «Хондей» сумона Нарынский Эрзинского района мужчина во время охоты, увидев через тепловизор огнестрельного ружья марки «Егерь ВПО-114» объект и приняв его за животное, произвел выстрел, тем самым причинил огнестрельное ранение 38-летнему местному жителю, который от полученных телесных повреждений скончался на месте.

С целью объективного расследования по уголовному делу проведен весь комплекс

© 2024 Следственное управление Следственного комитета Российской Федерации по Республике Тыва

необходимых следственных действий: осмотр места происшествия, выемки и осмотры предметов, судебно-медицинская и баллистическая экспертизы, допрошены свидетели, проведены проверки показаний на месте и следственный эксперимент, собран характеризующий материал. Следствием собрана достаточная доказательственная база, уголовное дело направлено в суд для рассмотрения по существу.

Изображения

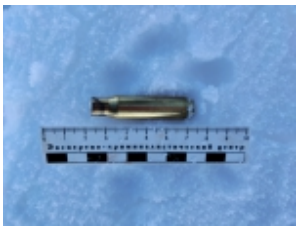

28 Марта 2023

Адрес страницы: https://tuva.sledcom.ru/news/item/1776940

© 2024 Следственное управление Следственного комитета Российской Федерации по Республике Тыва